

Syssloman Tom Liljestrand

Till Landsbygdsnämnden i Lovisa stad och Nylands NTM-central

### **Arbetsbeskrivning för grundförbättringsbidrag**

Vår 2,7 km långa väg är i behov av grundförbättringar på vissa ställen, den har bl.a. tagit skada av senaste stränga vinter med dess stora isproblem.

Vägtrummor 4 st är skadade och behöver bytas (kartbilaga). Infarten vid Eskilomvägen behöver dessutom göras bredare för att bättre motsvara dagens krav i samband med trumbytet. Infarten bör sedan beläggas med ny asfalt. Stenkross 0-32 fylles vid trummorna och finare krossgrus utanpå.

Det finns också behov av rensning och förbättring av vägdiken på flera ställen för att förbättra vägens dränering samt bortkörning av dikesjorden. Vägen behöver också bättre yta av grus samt efterföljande jämning och sladdning. Detta ingår också i bifogad kostnadskalkyl för grundförbättringen.

## Kostnadsförslag för grundförbättring av vägen

	tim	€/h	€ Alv 0	inkl. Alv 24%
Grävmaskinsarbete/ dikning	30	56	1680	2083,20
Jordtransport med traktor	20	60	1200	1488,00
Sladdning av vägen	5	60	300	372,00
	antal/ton	€/st/ton		
Trumrör, 560/500 8m	1	799,00		799,00
" 450/400 6,2m	5	339,00		1685,00
Krossgrus 0-32	150	9,20	460,00	1380,00
0-11	150	10,50	1575,00	1953,00
Asfaltering av infart (ca 40 m2) Eskilomvägen/Veckum				<u>2000,00</u>
				<u><u>11760,20</u></u>

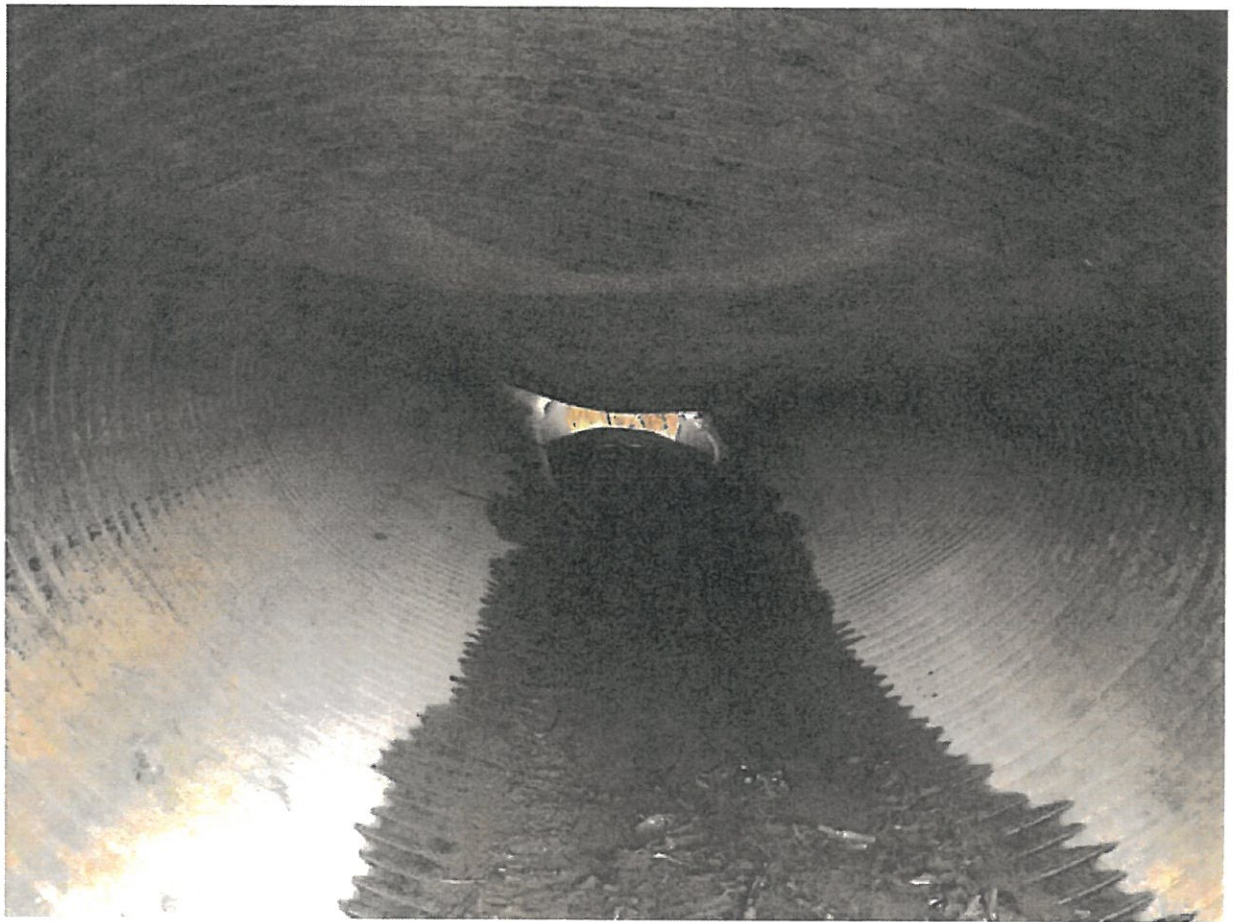

# KIINTEISTÖTIETOPALVELU

Karta LMV fastighetsdatasystem

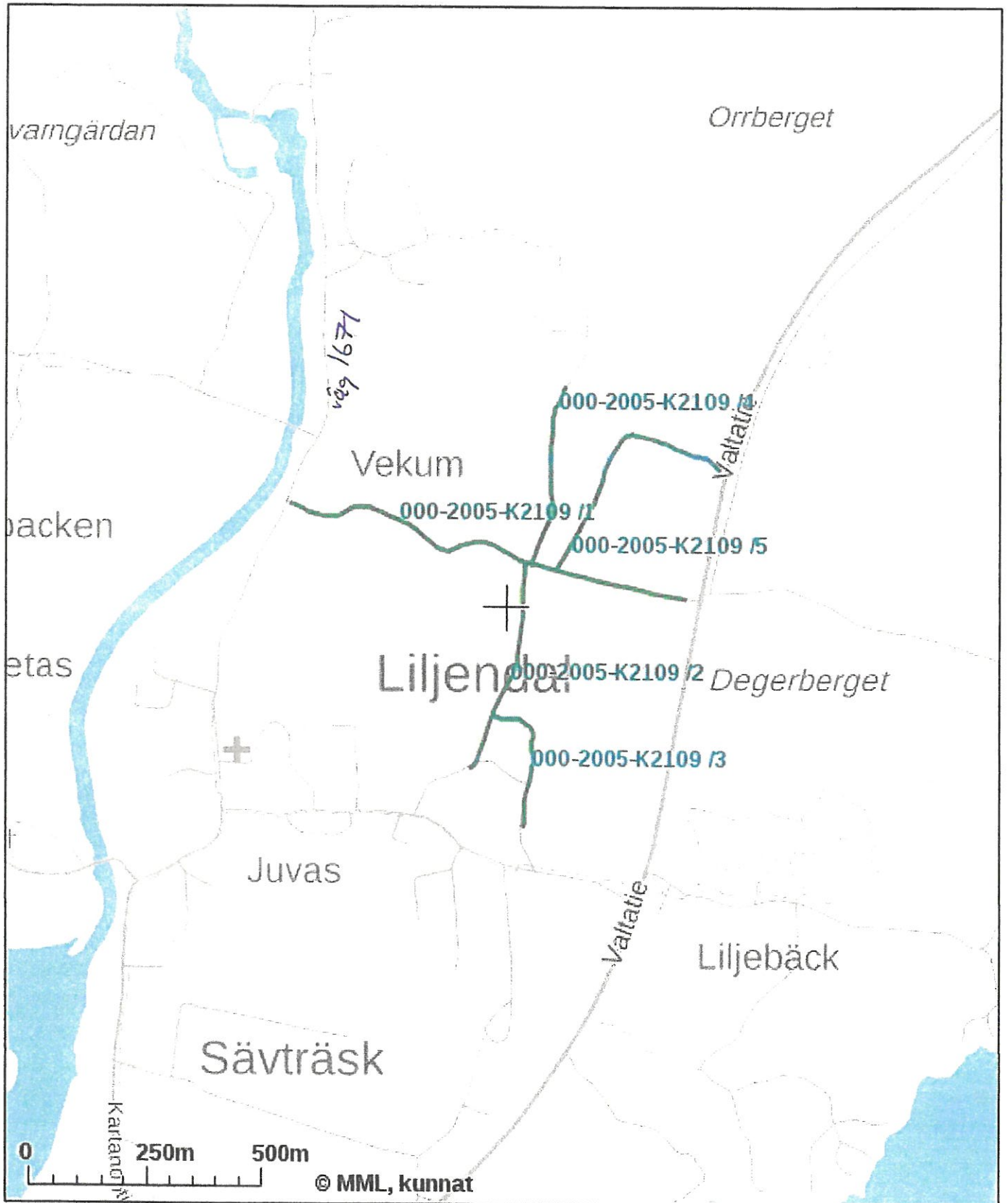

Tulosten keskipisteen koordinaatit (ETRS-TM35FIN): N: 6716069.8505, E: 448769.594

Karttatuloste ei ole mittatarkka. Kiinteistörajat ja -tunnukset päivitetään toistaiseksi vain kerran viikossa.

Rekisteripalvelujen kautta kartalle haetut palstat ja määräalat ovat ajantasaiset.

Tulostettu Kiinteistötietopalvelusta 01.06.2022.



