



## Beslut om avgränsning av skyddad naturtyp (Naturvårdslagen 64§)

<b>Objekt</b>	Kommun:	Lovisa
	Fastigheterna:	Ämmälä 434-478-1-43 och Kulla 434-478-1-2
	Namn:	Kullafjärdens klibbalsskog
	Kod:	LTA268516
	Areal:	cirka 5,3 ha

**Områdesbeskrivning** På Kullafjärdens klibbalsskog i östra Lovisa är det dominerande trädet klibbal (*Alnus glutinosa*) och särskilt i sydvästra delen växer glasbjörk (*Betula pubescens*). Ställvis förekommer också små granar (*Picea abies*). I undervegetationen förekommer bland annat majbräken (*Athyrium filix-femina*), svärdsllilja (*Iris pseudacorus*), och skogssäv (*Scirpus sylvaticus*). Variationer i vattenståndet upprätthåller de kännetecknande dragen för naturtypen.

### Hörande och utlåtanden

Närings-, trafik- och miljöcentralen i Nyland (NTM-centralen) har hört markägarna och Lovisa stad med ett brev den 22.10.2024.

NTM-centralen har inte mottagit anmärkningar i ärendet.

### NTM-centralens beslut

NTM-centralen beslutar att gränserna för klibbalsskogen, i enlighet med 64 § 1 mom. 4 punkten i naturvårdslagen, fastställs såsom utmärkt på den bifogade kartan.

Enligt statsrådets förordning om naturvård 4 § 1 mom. 4 punkt avses med skyddade klibbalsskogar områden med kärrskog, madkärr eller lund som uppkommit på naturlig väg där klibbal är den mest förekommande arten med avseende på antalet stammar i det dominerande trädbeståndet.

Förekomsten av den skyddade naturtypen får inte förstöras eller försämrats (naturvårdslagen 64 § 2 mom.).

NTM-centralen anser att bland annat följande slag av åtgärder eller verksamhet kan förstöra eller försämma naturtypen:

- att uppföra byggnader eller konstruktioner eller bygga vägar;
- att idka jordtäkt eller annat som skadar jordmänen eller berggrunden;
- att gräva diken eller vidta andra åtgärder som inverkar på vattenhushållningen;
- att avlägsna eller skada klibbalar;
- att avlägsna, förstöra eller skada annan naturlig vegetation inkluderande andra träd.

Den befintliga vägen på området kan användas, skötas och underhållas som förut.

Degerölandets klubbaskärr kan vid behov vårdas med en skötselplan som markägaren och NTM-centralen godkänner.

**Motivering** NTM-centralen i Nyland har inventerat objektet och anser att området som utmärkts på den bifogade bilagan uppfyller kriterierna för ett klubbaskärr i naturtillstånd i enlighet med naturvårdslagen 64 §.

**Tillämpade lagrum** Naturvårdslagen (9/2023) 64 § och 121 §  
Stadsrådets förordning om naturvård (1066/2023) 4 §  
Förvaltningslagen (434/2003) 34 §, 62a §  
Kommunallagen (410/2015) 108 §

**Kungörelse** NTM-centralen delger beslutet i enlighet med naturvårdslagen 121 § genom en offentlig kungörelse och genom att publicera beslutet på NTM-centralens webbplats [www.ely-keskus.fi/kuulutukset](http://www.ely-keskus.fi/kuulutukset) (välj Nyland).

Information om kungörelsen offentliggörs i Lovisa stad i enlighet med 108 § i kommunallagen.

#### **Anteckning i fastighetsregistret**

En anteckning om beslutet görs i fastighetsregistret.

**Sökande av ändring** Beslutet är enligt naturvårdslagen 64 § 3 mom. i kraft trots besvär, om inte besvärsmyndigheten beslutar något annat.

Den som är missnöjd med beslutet av NTM-centralen i Nyland kan söka ändring i det hos Helsingfors förvaltningsdomstol genom ett skriftligt besvär.

Besvärсанvisning bifogas.

**Ärendet har avgjorts av överinspektör lida Kämäri och föredragits av överinspektör Juha Lumme. Beteckning av elektroniskt godkännande finns i slutet av dokumentet.**

**Tilläggsuppgifter** Överinspektör Juha Lumme, tfn 0295 021 429.

**Bilagor** Karta  
Besvärсанvisning

**Beslut skickat** 25.11.2024

**Distribution** **Bevislig elektronisk delgivning**

[Redacted]

[Redacted]

[REDACTED]

[REDACTED]

**För kännedom med e-post**

Lovisa stad  
Miljöministeriet  
Finlands skogscentral  
Finlands miljöcentral  
Finlands naturskyddsförbund, Nylands distrikt  
Nylands förbund  
Polisinrättningen i Östra Nyland  
Lantmäteriverket

# Kullafjärdens klubbalskog

LTA268516

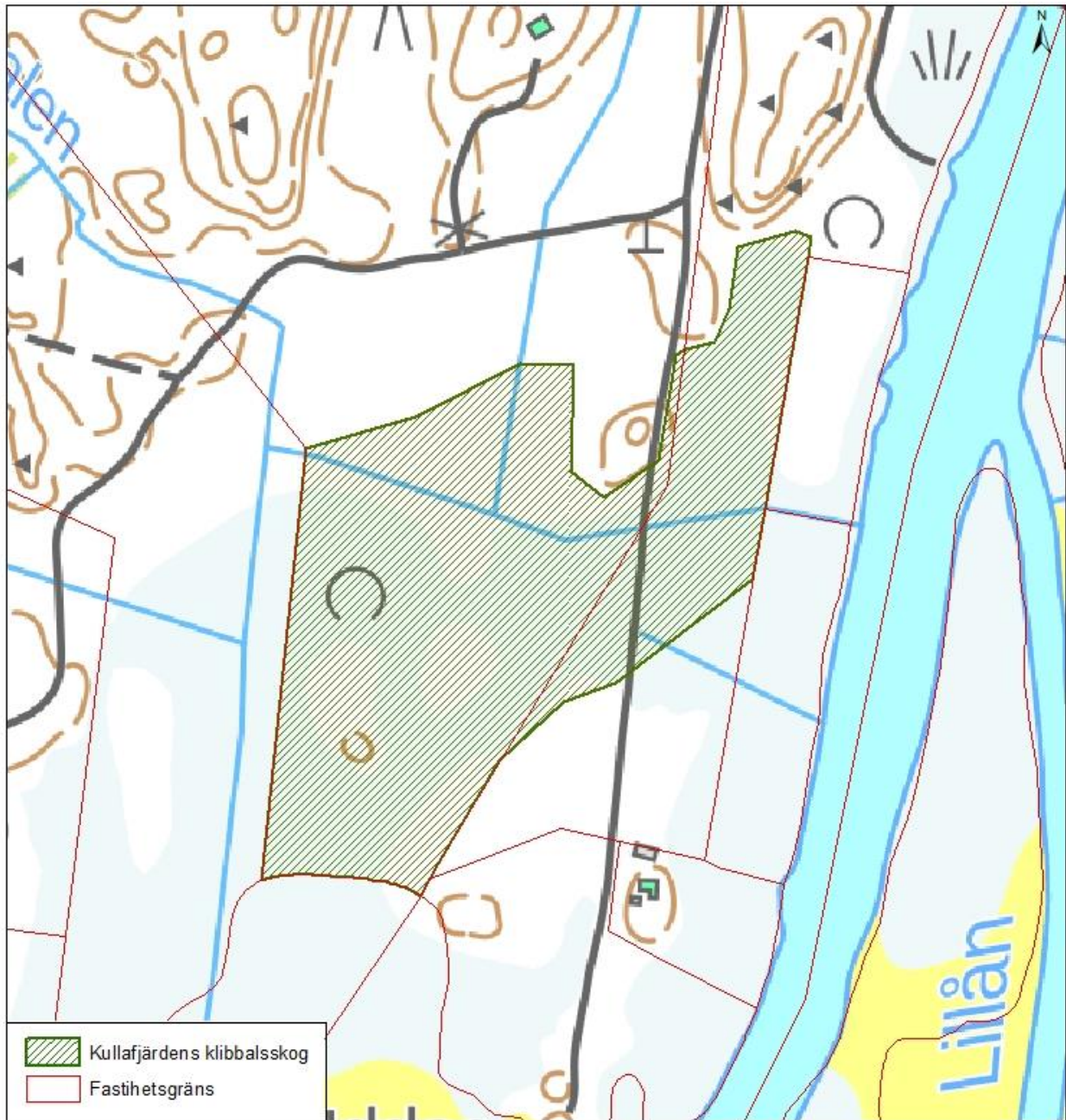

Bilaga till beslutet av NTM-centralen i Nyland

UUDELY/18109/2024

Överinspektör Juha Lumme

Skala 1: 3 000

Areal: cirka 5,3 ha

0 25 50 100 150 Meter



## BESVÄRSANVISNING

### Besvärsmyndighet

Ändring i Nylands närings-, trafik- och miljöcentralens beslut får sökas genom skriftliga besvär hos **Helsingfors förvaltningsdomstol**.

### Besvärstid

Besväret ska lämnas in inom 30 dagar från dagen för delfäendet av beslutet. Dagen för delfäendet räknas inte in i besvärstiden. Om sista dagen av besvärstiden är en helgdag, lördag, självständighetsdagen, första maj, julafton eller midsommarafton förlängs besvärstiden till följande vardag.

- \* När delgivningen skickas per post anses mottagaren ha fått del av ärendet den sjunde dagen efter det att brevet avsändes, om inte något annat påvisas. Ett ärende anses dock ha kommit till en myndighets kännedom den dag brevet anlände.
- \* Vid vanlig elektronisk delgivning anses en handling ha blivit delgiven den tredje dagen efter att meddelandet sändes, om inte något annat visas.
- \* Vid en bevislig delgivning framgår dagen för delfäendet av delgivnings- eller mottagningsbeviset. Om det är fråga om en mellanhandsdelgivning anses delfäendet ha skett den tredje dagen efter den dag som framgår av delgivningsbeviset
- \* Vid offentlig delgivning anses delgivningen ha skett den sjunde dagen från publicerandet av beslutet på närings-, trafik- och miljöcentralens webbsidor

### Besvärsskriftens innehåll och underskrift

I besvärsskriften skall uppges

- \* ändringssökandens namn och hemkommun
- \* om ändringssökandens talan förs av sökandens lagliga företrädare eller ombud eller om besvärsskriften upprättats av någon annan, ska också dennes namn och hemkommun uppges
- \* postadress, telefonnummer och eventuell e-postadress där upplysningar om ärendet kan framföras till ändringssökanden
- \* beslut i vilket ändring söks
- \* till vilka delar ändring söks i beslutet och vilka ändringar som yrkas
- \* de grunder på vilka ändring yrkas

Ändringssökanden, dennes lagliga företrädare eller ombud ska underteckna besvärsskriften, om inte besvärsskriften tillställs elektroniskt (per e-post eller via förvaltnings- och specialdomstolarnas e-tjänst).

### Bilagor till besvärsskriften

Till besvärsskriften skall fogas

- \* närings-, trafik- och miljöcentralens beslut i original eller som kopia
- \* intyg över delgivningen eller annan utredning över tidpunkten för besvärstidens början
- \* de handlingar som ändringssökanden åberopar till stöd för sina yrkanden, om dessa inte redan tidigare har tillställts myndigheten
- \* ombudets fullmakt. En advokat och ett allmänt rättsbiträde ska förete fullmakt endast om besvärsmyndigheten bestämmer så
- \* utredning om ombudets befogenheter om besvärsskriften tillställs elektroniskt

### Tillställande av besvärsskriften

Besvärsskriften ska tillställas **Helsingfors förvaltningsdomstols registratorskontor**. Besvärsskriften ska vara framme hos myndigheten under tjänstetid senast den sista dagen av besvärstiden. Besvärsskriften kan inlämnas personligen, med bud, per post eller elektroniskt. Om besvärsskriften postas ska det göras i god tid så att den hinner fram till myndigheten under tjänstetid senast den sista dagen av besvärstiden. Om besvärsskriften skickas elektroniskt (per e-post eller via förvaltnings- och specialdomstolarnas e-tjänst) ska den vara tillgänglig för förvaltningsdomstolen i mottagarapparaten eller datasystemet under tjänstetid senast den sista dagen av besvärstiden.

### Rättegångsavgift

En rättegångsavgift på 270 euro uppbärs av den ändringssökande för handläggning av ärendet i förvaltningsdomstolen. I lagen om domstolsavgifter (1455/2015) stadgas särskilt om fall där ingen avgift uppbärs.

### Kontaktuppgifter till Helsingfors förvaltningsdomstol:

Post- och besöksadress: Banbyggarvägen 5, 00520 Helsingfors  
Telefon: 029 56 42069, växel 029 56 42000, telefax 029 56 42079  
Öppetider: mån–fre 8.00–16.15

E-post: [helsinki.hao@oikeus.fi](mailto:helsinki.hao@oikeus.fi)

Förvaltnings- och specialdomstolarnas e-tjänst: <https://asiointi.oikeus.fi/hallintotuomioistuimet/#/>

**Ändringssökande angående prestationsavgift**

Betalningsskyldig, som anser att ett fel har skett vid fastställande av avgift som bestämts för offentligrättslig prestation, kan yrka på rättelse hos Närings-, trafik- och miljöcentralen i Nyland inom sex månader efter att avgiften påförts.

Tämä asiakirja UUELY/18109/2024 on hyväksytty sähköisesti / Detta dokument UUELY/18109/2024 har godkänts elektroniskt

Ratkaisija Kämäri Iida 25.11.2024 11:55

Esittelijä Lumme Juha 25.11.2024 10:46